

GIRO ESPECÍFICO DE NEGOCIO

GIRO ESPECÍFICO DEL NEGOCIO

PE-FAME_2013-2024-080

**ADQUISICIÓN DE ELÁSTICO Y REATA PY 145-146-147-148-149-150-151 PARA FAME
S.A.**

III. FORMULARIO DE OFERTA DE GIRO ESPECÍFICO DE NEGOCIO

CÓDIGO DEL PROCESO No. PE-FAME_2013-2024-080

DENOMINADO "ADQUISICIÓN DE ELÁSTICO Y REATA PY 145-146-147-148-149-150-151 PARA FAME S.A."

NOMBRE DEL OFERENTE: DE LA TORRE TORRES JORGE GEOVANNY

1.1 PRESENTACIÓN Y COMPROMISO

El que suscribe, en atención a la convocatoria efectuada por FAME S.A. para la ejecución de "ADQUISICIÓN DE ELÁSTICO Y REATA PY 145-146-147-148-149-150-151 PARA FAME S.A.", luego de examinar el pliego del presente procedimiento, al presentar esta oferta por el Sr. DE LA TORRE TORRES JORGE GEOVANNY con número de RUC 1709888463001 declara que:

1. La única persona o personas interesadas en esta oferta está o están nombradas en ella, sin que incurra en actos de ocultamiento o simulación con el fin de que no aparezcan sujetos inhabilitados para contratar con el Estado.
2. La oferta la hace en forma independiente y sin conexión abierta u oculta con otra u otras personas, compañías o grupos participantes en este procedimiento.
3. Al presentar esta oferta, cumple con toda la normativa general, sectorial y especial aplicable a su actividad económica, profesión, ciencia u oficio.
4. Acepta que en el caso de que se comprobare una violación a los compromisos establecidos en el presente formulario, la entidad contratante le descalificará como oferente, o dará por terminado en forma inmediata el contrato, observando el debido proceso, para lo cual se allana a responder por los daños y perjuicios que tales violaciones hayan ocasionado.
5. Garantiza la veracidad y exactitud de la información y documentación proporcionada; así como de las declaraciones realizadas para el presente procedimiento de contratación, inclusive aquellas respecto de la calidad de productor nacional; contenidas en los documentos de la oferta, formularios y otros anexos.
6. Acepta que, en caso de que la entidad contratante o el SERCOP comprobaren administrativamente que como oferente o contratista hubiere alterado o faltado a la verdad sobre la documentación o información que conforma su oferta, dicha falsedad será causal para descalificarlo del procedimiento de contratación, declararlo adjudicatario fallido, contratista incumplido; y/o, que en su defecto se apliquen las sanciones previstas en la Ley Orgánica del Sistema Nacional de Contratación Pública, según corresponda; sin perjuicio de las acciones legales a que hubiera lugar.

7. En calidad de oferente, no se encuentra incurso en las inhabilidades generales y especiales para contratar, establecidas en la LOSNCP, su Reglamento General y demás normativa aplicable.
8. La procedencia de los fondos y recursos utilizados para el presente procedimiento de contratación pública son de origen lícito; para lo cual, proporcionará a la entidad contratante, al Servicio Nacional de Contratación Pública y a los organismos de control competentes, la información necesaria referente al representante legal, en el caso de personas jurídicas; o, del procurador común de los compromisos de asociación o consorcio o de las asociaciones o consorcios constituidos; así como de sus socios o partícipes, hasta identificar a la última persona natural.
9. Entrega la información sobre la identidad de la persona natural que será el beneficiario final de los recursos públicos y/o quien ejerza el control de las cuentas bancarias relacionadas o inmersas en el flujo de los recursos públicos obtenidos como consecuencia del contrato respectivo.
10. Según el caso, se deberá agregar los siguientes numerales:

**(Si el oferente fuere extranjero, se añadirá un literal que dirá: d) Previamente a la firma del contrato, el oferente se compromete a domiciliarse en el país conforme lo dispone la Ley de Compañías; y, a obtener el RUP).*

**(Si el lugar donde se va a ejecutar la obra o se destinarán los bienes y/o servicios objeto de la contratación pertenece al ámbito territorial determinado en la Ley Orgánica para la Planificación Integral de la Circunscripción Territorial Especial Amazónica, se agregará un numeral que dirá: El oferente, de resultar adjudicado, declara y acepta que para la ejecución del contrato, contará con al menos el 70% de servicios o mano de obra de residentes de esa Circunscripción, con excepción de aquellas actividades para las que no exista personal calificado o que el bien sea de imposible manufacturación en esa Circunscripción.)*

1.2 DATOS GENERALES DEL OFERENTE.

Participación:	Individual
Nombre del oferente:	DE LA TORRE TORRES JORGE GEOVANNY
Origen:	Ecuatoriano
R.U.C.	1709888463001
Naturaleza:	Persona Natural

DOMICILIO DEL OFERENTE

Provincia:	PICHINCHA
Cantón:	QUITO
Calle principal:	S-29
Número:	CASA OE1-85
Calle secundaria:	MANGLAR ALTO
Código Postal:	170606
Teléfono:	0998-333-862
Correo electrónico:	torrellimel@yahoo.es

1.3 NÓMINA DE ACCIONISTAS, PARTICIPES O SOCIOS MAYORITARIOS DE PERSONAS JURÍDICAS Y DECLARACIÓN DEL BENEFICIARIO FINAL.

A. DECLARACIÓN

En mi calidad de representante legal de (*razón social*) declaro en pleno conocimiento de las consecuencias legales que conlleva faltar a la verdad, que:

1. Libre y voluntariamente presento la nómina de socios, accionistas o participes mayoritarios que detallo más adelante, para la verificación de que ninguno de ellos esté inhabilitado en el RUP para participar en los procedimientos de contratación pública;

1.1.- Libre y voluntariamente autorizo al SERCOP a publicar la información declarada en esta oferta sobre las personas naturales identificadas como beneficiarios finales y/o que ejerzan el control de las cuentas bancarias relacionadas o inmersas en el flujo de los recursos públicos obtenidos como consecuencia del contrato respectivo, conjuntamente con el listado de los socios, accionistas y participes mayoritarios. Información que le permitirá a la entidad contratante, al Servicio Nacional de Contratación Pública y a los organismos de control competentes, verificar lo siguiente:

- Que el oferente y sus socios, accionistas o participes mayoritarios, se encuentran debidamente habilitados para participar en el presente procedimiento de contratación pública; y,

- Detectar con certeza el flujo de los recursos públicos, otorgados en calidad de pagos a los contratistas y subcontratistas del Estado.

2. La compañía a la que represento (*SI/NO*) está registrada en la BOLSA DE VALORES; y la misma, (*SI/NO*) cotiza en bolsa.

En caso de que, la persona jurídica este **REGISTRADA** en alguna bolsa de valores, deberá agregar el siguiente cuadro:

NUMERO DE REGISTRO	FECHA DE REGISTRO

(En caso de que la persona jurídica **COTICE** en bolsa de valores, deberá agregar el siguiente cuadro:

DECLARO QUE COTIZO EN LA BOLSA DE VALORES
(nombre de la bolsa de valores)

3. Garantizo la veracidad y exactitud de la información; y, autorizo a la entidad contratante, al Servicio Nacional de Contratación Pública, o a los órganos de control, a efectuar averiguaciones para comprobar tal información.

4. Acepto que, si el contenido de la presente declaración no correspondiera a la verdad, la entidad contratante:

a) Observando el debido proceso, aplique la sanción indicada en la Ley Orgánica del Sistema Nacional de Contratación Pública;

b) Descalifique a mi representada como oferente; o,

c) Proceda a la terminación unilateral del contrato respectivo, en cumplimiento de la Ley Orgánica del Sistema Nacional de Contratación Pública, si tal comprobación ocurriere durante la vigencia de la relación contractual.

B. NÓMINA DE ACCIONISTAS, PARTÍCIPES O SOCIOS MAYORITARIOS DE PERSONAS JURÍDICAS:

TIPO DE PERSONA JURÍDICA:.....

Los accionistas, partícipes o socios mayoritarios de cada uno de los oferentes que sean personas jurídicas, deberán completar el siguiente cuadro:

Nombres completos del accionista, partícipe o socio mayoritario de la persona jurídica	Número de cédula de ciudadanía, RUC o identificación similar emitida por país extranjero, de ser el caso	Porcentaje de participación en la estructura de propiedad de la persona jurídica	Domicilio Fiscal

NOTA: Este apartado aplica únicamente para personas jurídicas. En el caso que requiera mayor desglose deberá incluirlo como anexo en su oferta. De no incluir dicha información será causal de descalificación.

C. DECLARACIÓN DE BENEFICIARIO FINAL

Declaro que las siguientes personas naturales, son los beneficiarios finales del flujo de recursos públicos en el presente procedimiento de contratación pública:

<i>Nombre</i>	<i>Cédula/Pasaporte</i>	<i>Nacionalidad</i>	<i>Nro. (s) de Cuenta (s)</i>	<i>Institución Financiera</i>
De La Torre Torres Jorge Geovanny	1709888463	Ecuatoriano	3053938	Banco Pacífico

NOTA: Este apartado debe llenarse obligatoriamente en todos los casos, sin importar si el oferente es persona natural o persona jurídica, de conformidad a lo señalado en la Normativa Secundaria.

1.4 SITUACIÓN FINANCIERA

La situación financiera del oferente se demostrará con la presentación del formulario de declaración de impuesto a la renta del ejercicio fiscal inmediato anterior que fue entregada al Servicio de Rentas Internas, SRI.

El participante presentará la información requerida para la entidad contratante para los índices financieros por ella solicitada, conforme el siguiente cuadro:

Índice	Indicador solicitado	Indicador declarado por el oferente	Archivo
<i>Solvencia</i>	1,0	1,088	
<i>Endeudamiento</i>	1,5	1,755	
<i>Otro índice resuelto por la entidad contratante</i>			

1.5. TABLA DE CANTIDADES Y PRECIOS

N° ÍTEM	CÓDIGO CPC	DESCRIPCIÓN DEL BIEN	UNIDAD DE MEDIDA	CANTIDAD	PRECIO U.	PRECIO TOTAL
1	267200911	ELASTICO BLANCO DE 1 CMTS	m	8134,60	\$ 0,05	\$ 406,73
2	267200911	ELASTICO BLANCO DE 2 CMTS	m	137,10	\$ 0,10	\$ 13,71
3	267200911	ELASTICO BLANCO DE 4 CMTS	m	5027,00	\$ 0,17	\$ 854,59
4	267200911	ELASTICO NEGRO DE 2 CMTS	m	411,30	\$ 0,14	\$ 57,58
5	267200911	ELASTICO BLANCO DE 3 CMTS	m	5027,00	\$ 0,13	\$ 653,51
6	267200911	ELASTICO NEGRO 1 CMTS	m	274,20	\$ 0,06	\$ 16,45
7	267200911	REATA DE 1 1/2 CM AMARILLA	m	685,80	\$ 0,03	\$ 20,57
8	267200911	REATA DE 1 1/2 CM NEGRA	m	4114,80	\$ 0,02	\$ 82,30
9	267200911	REATA DE 1 1/2 CM ROJA	m	1783,08	\$ 0,02	\$ 35,66
10	267200911	CINTA POLYE. 25MM DELG. NEGRO	m	23050,00	\$ 0,06	\$ 1383,00
11	267200911	CINTA POLYE. 40MM GRUE. NEGRO	m	12900,00	\$ 0,12	\$ 1548,00
12	267200911	CINTA POLYE. 50MM GRUE. NEGRO	m	4700,00	\$ 0,20	\$ 940,00
13	267200911	CINTA POLYE. 32MM NEGRO	m	2800,00	\$ 0,28	\$ 784,00
14	267200911	CINTA POLYE. 32MM VMI.	m	2400,00	\$ 0,28	\$ 672,00
15	267200911	REATA DE 2 CM NEGRA	m	639,80	\$ 0,03	\$ 19,19
16	267200911	REATA DE 2 1/2 CM NEGRA	m	12430,40	\$ 0,05	\$ 621,52
Total sin IVA						\$ 8.108,82

(Nota: Estos precios no incluyen IVA)

PRECIO TOTAL DE LA OFERTA: USD 8.108,82 (OCHO MIL CIENTO OCHO DÓLARES DE LOS ESTADOS UNIDOS DE NORTEAMÉRICA CON 82/100) más IVA.

TIEMPO DE ENTREGA: 4 DÍAS

FORMA DE PAGO: El Pago se realizará 100 por ciento a los 60 días de la presentación de la factura, y previa suscripción del acta de entrega recepción.

1.6. COMPONENTES DE LOS BIENES Y/O SERVICIOS OFERTADOS

El oferente deberá llenar el formato de la tabla de los componentes de los bienes y/o servicios, en la cual se deben incluir todos y cada uno de los rubros ofertados, que respondan a los requerimientos de la entidad contratante.



Urb. Maria Elena Salazar. Calle: 329 Oe1-85 y Manglar Alto
 (02) 268 7252 / (02) 267 1380 - torrelimel@yahoo.es
 099 833 3862
 Ruc # 1709888463001

Nro	Especificación Técnica Requerida	Especificación Técnica Ofertada
1	ELASTICO BLANCO DE 1 CMTS	<p>Garantizo el cumplimiento de las especificaciones requeridas por la empresa en el presente proceso según la especificación técnica abajo detallada</p>
2	ELASTICO BLANCO DE 2 CMTS	
3	ELASTICO BLANCO DE 4 CMTS	
4	ELASTICO NEGRO DE 2 CMTS	
5	ELASTICO BLANCO DE 3 CMTS	
6	ELASTICO NEGRO 1 CMTS	
7	REATA DE 1 1/2 CM AMARILLA	
8	REATA DE 1 1/2 CM NEGRA	
9	REATA DE 1 1/2 CM ROJA	
10	CINTA POLYE. 25MM DELG. NEGRO	
11	CINTA POLYE. 40MM GRUE. NEGRO	
12	CINTA POLYE. 50MM GRUE. NEGRO	
13	CINTA POLYE. 32MM NEGRO	
14	CINTA POLYE. 32MM VMI.	
15	REATA DE 2 CM NEGRA	
16	REATA DE 2 1/2 CM NEGRA	

FICHAS TÉCNICAS

DATOS GENERALES					
CÓDIGO BAAN	DESCRIPCIÓN	UNIDAD DE MEDIDA	COLOR REFERENCIAL		
23800000025	ELASTICO BLANCO DE 1 CMTS	m	BLANCO		
DATOS ESPECÍFICOS					
ÍTEM	PARÁMETRO	NORMA / MÉTODO	UNIDAD	VALOR	TOLERANCIA
1	PANTONE	ISO 105-A06	-	19-4006 TPG	ΔE 1
2	MATERIAL	AATCC-20A	%	100% POLIÉSTER O NYLON + ELÁSTANO	-
3	TIPO DE TEJIDO	ISO 7211-1	-	TEJIDO DE PUNTO (CROCHET)	-
4	ELASTICIDAD	-	-	≥ 100% DE SU LONGITUD INICIAL AL ESTIRAR	-
5	ANCHO	-	cm	1	± 0,2
USO EN CONFECCIÓN					
6	CALENTADORES				
REQUERIMIENTOS COMPLEMENTARIOS					
A	EL PRODUCTO SE ACEPTARÁ BAJO PREVIA REVISIÓN DE MUESTRA FÍSICA.				
B	ADJUNTAR CERTIFICADO DE FABRICACIÓN NO SUPERIOR A 6 MESES.				



Urb. María Elena Salazar, Calle: 329 Oel-85 y Manglar Alto
(02) 268 7252 / (02) 267 1380 - toretimel@yahoo.es

099 833 3862
Ruc # 1709888463001

DATOS GENERALES					
CÓDIGO BAAN	DESCRIPCIÓN	UNIDAD DE MEDIDA	COLOR REFERENCIAL		
23600000026	ELÁSTICO BLANCO DE 2 CMTS REFORZADO	m	BLANCO		
DATOS ESPECÍFICOS					
ÍTEM	PARÁMETRO	NORMA / MÉTODO	UNIDAD	VALOR	TOLERANCIA
1	PANTONE	ISO 105-A06	-	11-0700 TPG	ΔE 1
2	MATERIAL	AATCC-20A	%	100% POLIÉSTER O NYLON + ELÁSTANO	-
3	TIPO DE TEJIDO	ISO 7211-1	-	TEJIDO DE PUNTO (CROCHET)	-
4	ELASTICIDAD	-	-	≥ 100% DE SU LONGITUD INICIAL AL ESTIRAR	-
5	ANCHO	-	mm	20	± 1
USO EN CONFECCIÓN					
6	ELÁSTICO REFORZADO PARA PUJAMAS				
REQUERIMIENTOS COMPLEMENTARIOS					
A	EL PRODUCTO SE ACEPTARA BAJO PREVIA REVISIÓN DE MUESTRA FÍSICA.				
B	ADJUNTAR CERTIFICADO DE FABRICACIÓN NO SUPERIOR A 6 MESES.				

DATOS GENERALES					
CÓDIGO BAAN	DESCRIPCIÓN	UNIDAD DE MEDIDA	COLOR REFERENCIAL		
23600000027	ELÁSTICO BLANCO DE 4 CMTS	m	BLANCO		
DATOS ESPECÍFICOS					
ÍTEM	PARÁMETRO	NORMA / MÉTODO	UNIDAD	VALOR	TOLERANCIA
1	PANTONE	ISO 105-A06	-	11-0700 TPG	ΔE 1
2	MATERIAL	AATCC-20A	%	100% POLIÉSTER O NYLON + ELÁSTANO	-
3	TIPO DE TEJIDO	ISO 7211-1	-	ELÁSTICA EN TEJIDO DE PUNTO (CROCHET)	-
4	ELASTICIDAD	-	-	≥ 100% DE SU LONGITUD INICIAL AL ESTIRAR	-
5	ANCHO	-	cm	4	± 0,2
USO EN CONFECCIÓN					
6	PANTALONETAS				
REQUERIMIENTOS COMPLEMENTARIOS					
A	EL PRODUCTO SE ACEPTARA BAJO PREVIA REVISIÓN DE MUESTRA FÍSICA.				
B	ADJUNTAR CERTIFICADO DE FABRICACIÓN NO SUPERIOR A 6 MESES.				

DATOS GENERALES					
CÓDIGO BAAN	DESCRIPCIÓN	UNIDAD DE MEDIDA	COLOR REFERENCIAL		
23600000091	ELÁSTICO NEGRO DE 2 CMTS	m	NEGRO		
DATOS ESPECÍFICOS					
ÍTEM	PARÁMETRO	NORMA / MÉTODO	UNIDAD	VALOR	TOLERANCIA
1	PANTONE	ISO 105-A06	-	19-4006 TPG	ΔE 1
2	MATERIAL	-	%	100% POLIÉSTER O NYLON + ELÁSTANO	-
3	TIPO DE TEJIDO	-	-	ELÁSTICA EN TEJIDO DE PUNTO (CROCHET)	-
4	ELASTICIDAD	-	-	≥ 100% DE SU LONGITUD INICIAL AL ESTIRAR	-
5	ANCHO	-	cm	2	± 0,2
USO EN CONFECCIÓN					
6	TOALLA TÁCTICA				
REQUERIMIENTOS COMPLEMENTARIOS					
A	EL PRODUCTO SE ACEPTARA BAJO PREVIA REVISIÓN DE MUESTRA FÍSICA.				
B	ADJUNTAR CERTIFICADO DE FABRICACIÓN NO SUPERIOR A 6 MESES.				



Urb. Maria Elena Salazar. Calle: 329 Oel-85 y Manglar Alto
(02) 268 7252 / (02) 267 1380 - toretel@telas.com.ve

Ruc # 1709888463001 099 833 3862

DATOS GENERALES					
CÓDIGO BAAN		DESCRIPCIÓN		UNIDAD DE MEDIDA	COLOR REFERENCIAL
23600000154		ELÁSTICO DE 3 CMTS REFORZADO		m	BLANCO
DATOS ESPECÍFICOS					
ÍTEM	PARÁMETRO	NORMA / MÉTODO	UNIDAD	VALOR	TOLERANCIA
1	PANTONE	ISO 105-A06	-	11-0700 TPG	ΔE 1
2	MATERIAL	AATCC-20A	%	100% POLIÉSTER O NYLON + ELÁSTANO	-
3	TIPO DE TEJIDO	ISO 7211-1	-	ELÁSTICO EN TEJIDO DE PUNTO (CROCHET)	-
4	ELASTICIDAD	-	-	≥ 100% DE SU LONGITUD INICIAL AL ESTIRAR	-
5	ANCHO	-	cm	3	± 0,2
USO EN CONFECCIÓN					
6	CALENTADOR				
REQUERIMIENTOS COMPLEMENTARIOS					
A	EL PRODUCTO SE ACEPTARA BAJO PREVIA REVISIÓN DE MUESTRA FÍSICA.				
B	ADJUNTAR CERTIFICADO DE FABRICACIÓN NO SUPERIOR A 6 MESES.				
DATOS GENERALES					
CÓDIGO BAAN		DESCRIPCIÓN		UNIDAD DE MEDIDA	COLOR REFERENCIAL
23600000430		ELÁSTICO NEGRO 1 CMTS REFORZADO		m	NEGRO
DATOS ESPECÍFICOS					
ÍTEM	PARÁMETRO	NORMA / MÉTODO	UNIDAD	VALOR	TOLERANCIA
1	PANTONE	ISO 105-A06	-	19-4006 TPG	ΔE 1
2	MATERIAL	AATCC-20A	%	100% POLIÉSTER O NYLON + ELÁSTANO	-
3	TIPO DE TEJIDO	ISO 7211-1	-	TEJIDO DE PUNTO (CROCHET)	-
4	ELASTICIDAD	-	-	≥ 100% DE SU LONGITUD INICIAL AL ESTIRAR	-
5	ANCHO	-	cm	1	± 0,2
USO EN CONFECCIÓN					
6	CALENTADORES				
REQUERIMIENTOS COMPLEMENTARIOS					
A	EL PRODUCTO SE ACEPTARA BAJO PREVIA REVISIÓN DE MUESTRA FÍSICA.				
B	ADJUNTAR CERTIFICADO DE FABRICACIÓN NO SUPERIOR A 6 MESES.				



Urb. María Elena Salazar. Calle: 329 Oel-85 y Manglar Alto
(02) 268 7252 / (02) 267 1380 - torrelimel@yahoo.es
099 833 3862
Ruc # 1709888463001

DATOS GENERALES			
CÓDIGO BAAN	DESCRIPCIÓN	UNIDAD DE MEDIDA	COLOR REFERENCIAL
23800000015	REATA DE 15mm	m	AMARILLO

DATOS ESPECÍFICOS					
ÍTEM	PARÁMETRO	NORMA / MÉTODO	UNIDAD	VALOR	TOLERANCIA
1	PANTONE	ISO 105-A06	-	13-0749 TPG	ΔE 1
2	COMPOSICIÓN	AATCC-20A	%	100	-
2.1	SINTÉTICO				
3	TIPO	-	-	SEGUN REQUERIMIENTO	-
4	ESPESOR	-	mm	0,4	± 0,3
5	TAMAÑO	-	mm	15	± 2

USO EN CONFECCIÓN	
6	VESTUARIO

ESQUEMA GRÁFICO REFERENCIAL	
7	

REQUERIMIENTOS COMPLEMENTARIOS	
A	EL PRODUCTO SE ACEPTARA BAJO PREVIA REVISIÓN DE MUESTRA FÍSICA
B	ADJUNTAR CERTIFICADO DE FABRICACIÓN NO SUPERIOR A 6 MESES.

DATOS GENERALES			
CÓDIGO BAAN	DESCRIPCIÓN	UNIDAD DE MEDIDA	COLOR REFERENCIAL
23800000018	REATA 100% PES DE 1,5 cm	m	NEGRA

DATOS ESPECÍFICOS					
ÍTEM	PARÁMETRO	NORMA / MÉTODO	UNIDAD	VALOR	TOLERANCIA
1	PANTONE	-	-	19-4006 TPG	ΔE 1
2	COMPOSICIÓN	AATCC-20A	%	100%	-
2.1	POLIESTER				
3	TIPO	-	-	TEJIDO CROCHET RÍGIDO	-
4	ESPESOR	-	mm	0,6	± 0,05
5	TAMAÑO	-	mm	15	± 1

USO EN CONFECCIÓN	
6	JOCKEY

ESQUEMA GRÁFICO REFERENCIAL	
7	

REQUERIMIENTOS COMPLEMENTARIOS	
A	EL PRODUCTO SE ACEPTARA BAJO PREVIA REVISIÓN DE MUESTRA FÍSICA
B	ADJUNTAR CERTIFICADO DE FABRICACIÓN NO SUPERIOR A 6 MESES.

DATOS GENERALES

CÓDIGO BAAN	DESCRIPCIÓN	UNIDAD DE MEDIDA	COLOR REFERENCIAL
2380000019	REATA DE 15mm ROJA	m	ROJO

DATOS ESPECÍFICOS

ÍTEM	PARÁMETRO	NORMA / MÉTODO	UNIDAD	VALOR	TOLERANCIA
1	PANTONE	-	-	18-1763 TPG	ΔE 1
2	COMPOSICIÓN	AATCC-20A	%	100	-
2,1	POLIÉSTER				
3	TIPO	-	-	TEJIDO CROCHET RÍGIDO	-
4	ESPESOR	-	mm	0,6	± 0,05
5	TAMAÑO	-	mm	15	± 1

USO EN CONFECCIÓN

6	JOCKEY
---	--------

ESQUEMA GRÁFICO REFERENCIAL



REQUERIMIENTOS COMPLEMENTARIOS

A	EL PRODUCTO SE ACEPTARA BAJO PREVIA REVISIÓN DE MUESTRA FÍSICA
B	ADJUNTAR CERTIFICADO DE FABRICACIÓN NO SUPERIOR A 6 MESES.

DATOS GENERALES

CÓDIGO BAAN	DESCRIPCIÓN	UNIDAD DE MEDIDA	COLOR REFERENCIAL
2380000029	CINTA POLIÉSTER 25mm DELGADA	m	NEGRO

DATOS ESPECÍFICOS

ÍTEM	PARÁMETRO	NORMA / MÉTODO	UNIDAD	VALOR	TOLERANCIA
1	PANTONE	ISO 105-A06	-	19-4006 TPG	ΔE 1
2	COMPOSICIÓN	AATCC-20A	%	100%	-
2,1	POLIÉSTER				
3	TIPO	-	-	TEJIDO ACANALADO DELGADA	-
4	ESPESOR	-	mm	1,0	± 0,2
5	TAMAÑO	-	mm	25	± 1

USO EN CONFECCIÓN

6	MALETERÍA
---	-----------

REQUERIMIENTOS COMPLEMENTARIOS

A	EL PRODUCTO SE ACEPTARA BAJO PREVIA REVISIÓN DE MUESTRA FÍSICA
B	ADJUNTAR CERTIFICADO DE FABRICACIÓN NO SUPERIOR A 6 MESES.



Urb. Maria Elena Salazar. Calle: 329 Oe1-85 y Manglar Alto
 (02) 268 7252 / (02) 267 1380 - torrefimel@yahoo.es
 099 833 3862
 Ruc # 1709888463001

DATOS GENERALES

CÓDIGO BAAN	DESCRIPCIÓN	UNIDAD DE MEDIDA	COLOR REFERENCIAL
2380000041	CINTA POLIÉSTER 40mm GRUESO	m	NEGRO

DATOS ESPECÍFICOS

ITEM	PARÁMETRO	NORMA / MÉTODO	UNIDAD	VALOR	TOLERANCIA
1	PANTONE	ISO 105-A06	-	19-4006 TPG	ΔE 1
2	COMPOSICIÓN	AATCC-20A	%	100%	-
2,1	POLIÉSTER				
3	TIPO	-	-	TEJIDO ACANALADO RÍGIDO	-
4	ESPESOR	-	mm	1,4	± 0,2
5	TAMAÑO	-	mm	40	± 1

USO EN CONFECCIÓN

6	MALETERÍA
---	-----------

ESQUEMA GRÁFICO REFERENCIAL

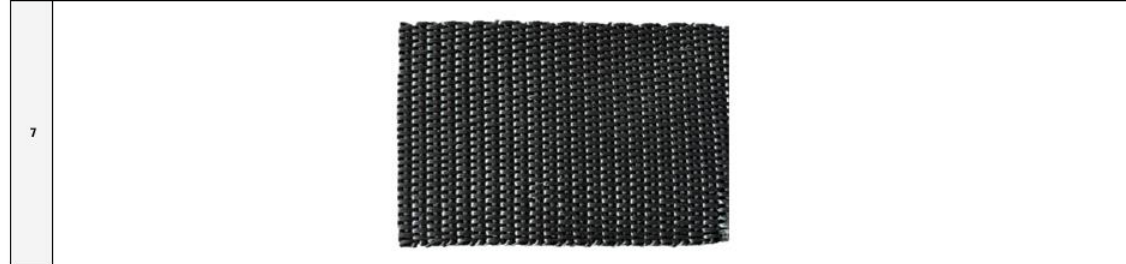

REQUERIMIENTOS COMPLEMENTARIOS

A	EL PRODUCTO SE ACEPTARA BAJO PREVIA REVISIÓN DE MUESTRA FÍSICA
B	ADJUNTAR CERTIFICADO DE FABRICACIÓN NO SUPERIOR A 6 MESES.

DATOS GENERALES

CÓDIGO BAAN	DESCRIPCIÓN	UNIDAD DE MEDIDA	COLOR REFERENCIAL
2380000043	CINTA POLIÉSTER 50mm GRUESO	m	NEGRO

DATOS ESPECÍFICOS

ITEM	PARÁMETRO	NORMA / MÉTODO	UNIDAD	VALOR	TOLERANCIA
1	PANTONE	ISO 105-A06	-	19-4006 TPG	ΔE 1
2	COMPOSICIÓN	AATCC-20A	%	100%	-
2,1	POLIÉSTER				
3	TIPO	-	-	TEJIDO ACANALADO RÍGIDO	-
4	ESPESOR	-	mm	1,4	± 0,2
5	TAMAÑO	-	mm	50	± 1

USO EN CONFECCIÓN

6	MALETERÍA
---	-----------

ESQUEMA GRÁFICO REFERENCIAL

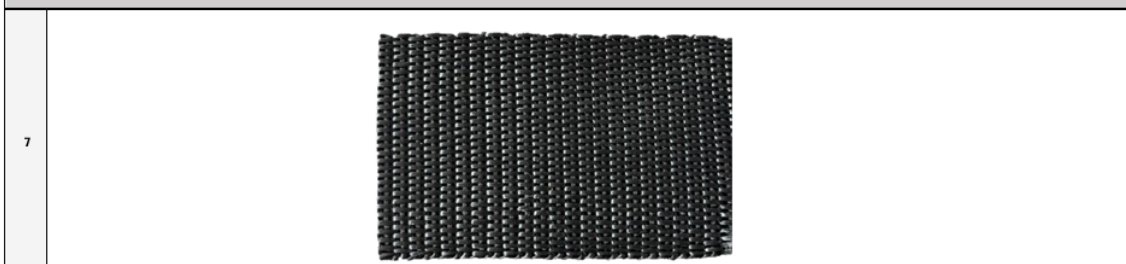

REQUERIMIENTOS COMPLEMENTARIOS

A	EL PRODUCTO SE ACEPTARA BAJO PREVIA REVISIÓN DE MUESTRA FÍSICA
B	ADJUNTAR CERTIFICADO DE FABRICACIÓN NO SUPERIOR A 6 MESES.



Urb. Maria Elena Salazar. Calle: 329 Oel-85 y Manglar Alto
(02) 268 7252 / (02) 267 1380 - torretelma@yahoo.es

099 833 3862
Ruc # 1709888463001

DATOS GENERALES			
CÓDIGO BAAN 2380000047	DESCRIPCIÓN CINTA POLIÉSTER 32mm GRUESO	UNIDAD DE MEDIDA m	COLOR REFERENCIAL NEGRO

DATOS ESPECÍFICOS					
ÍTEM	PARÁMETRO	NORMA / MÉTODO	UNIDAD	VALOR	TOLERANCIA
1	PANTONE	ISO 105-A06	-	19-4006 TPG	ΔE 1
2	COMPOSICIÓN	AATCC-20A	%	100%	-
2,1	POLIÉSTER				
3	TIPO	-	-	TEJIDO ACANALADO RÍGIDO	-
4	ESPEJOR	-	mm	2,3	± 0,2
5	TAMAÑO	-	mm	32	± 2

USO EN CONFECCIÓN	
6	CINTURÓN



REQUERIMIENTOS COMPLEMENTARIOS	
A	EL PRODUCTO SE ACEPTARA BAJO PREVIA REVISIÓN DE MUESTRA FÍSICA
B	ADJUNTAR CERTIFICADO DE FABRICACIÓN NO SUPERIOR A 6 MESES.

DATOS GENERALES			
CÓDIGO BAAN 2380000048	DESCRIPCIÓN CINTA POLIÉSTER 32mm GRUESO	UNIDAD DE MEDIDA m	COLOR REFERENCIAL VERDE MILITAR

DATOS ESPECÍFICOS					
ÍTEM	PARÁMETRO	NORMA / MÉTODO	UNIDAD	VALOR	TOLERANCIA
1	PANTONE	-	-	18-0322 TPG	ΔE 1
2	COMPOSICIÓN	AATCC-20A	%	100%	-
2,1	POLIÉSTER				
3	TIPO	-	-	TEJIDO ACANALADO RÍGIDA	-
4	ESPEJOR	-	mm	2,3	± 0,2
5	TAMAÑO	-	mm	32	± 2

USO EN CONFECCIÓN	
6	CINTURÓN

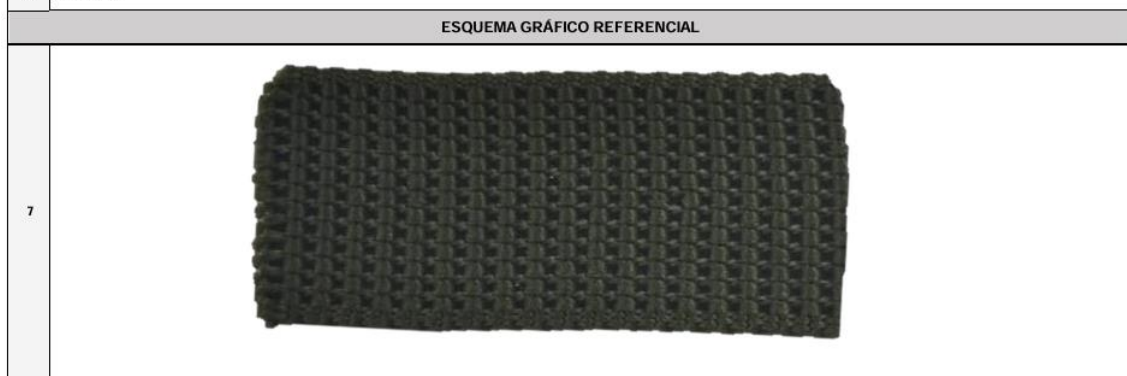

REQUERIMIENTOS COMPLEMENTARIOS	
A	EL PRODUCTO SE ACEPTARA BAJO PREVIA REVISIÓN DE MUESTRA FÍSICA
B	ADJUNTAR CERTIFICADO DE FABRICACIÓN NO SUPERIOR A 6 MESES.



Urb. Maria Elena Salazar. Calle: 329 Oel-85 y Manglar Alto
(02) 268 7252 / (02) 267 1380 - torretimel@yahoo.es
099 833 3862
Ruc # 1709888463001

DATOS GENERALES

CÓDIGO BAAN	DESCRIPCIÓN	UNIDAD DE MEDIDA	COLOR REFERENCIAL
2380000054	REATA DE 2CM NEGRA	m	NEGRO

DATOS ESPECÍFICOS

ÍTEM	PARÁMETRO	NORMA / MÉTODO	UNIDAD	VALOR	TOLERANCIA
1	PANTONE	ISO 105-A06	-	19-4004 TCX	ΔE 1
2	COMPOSICIÓN	AATCC-20A	%	100%	-
2.1	SINTÉTICO				
3	TIPO	-	-	TEJIDO DELGADO	-
4	ESPESOR	-	mm	0,35	± 0,05
5	TAMAÑO	-	cm	2	± 0,2

USO EN CONFECCIÓN

6	MALETERÍA
---	-----------

ESQUEMA GRÁFICO REFERENCIAL



REQUERIMIENTOS COMPLEMENTARIOS

D	EL PRODUCTO SE ACEPTARA BAJO PREVIA REVISIÓN DE MUESTRA FÍSICA
E	ADJUNTAR CERTIFICADO DE FABRICACIÓN NO SUPERIOR A 6 MESES.

DATOS GENERALES

CÓDIGO BAAN	DESCRIPCIÓN	UNIDAD DE MEDIDA	COLOR REFERENCIAL
2380000057	REATA DE 25mm	m	NEGRO

DATOS ESPECÍFICOS

ÍTEM	PARÁMETRO	NORMA / MÉTODO	UNIDAD	VALOR	TOLERANCIA
1	PANTONE	ISO 105-A06	-	19-4006 TPG	ΔE 1
2	COMPOSICIÓN	AATCC-20A	%	100	-
2.1	POLIESTER				
3	TIPO	-	-	DELGADA	± 1
4	ESPESOR	-	mm	0,4	± 0,05
5	TAMAÑO	-	mm	25	± 0,2

USO EN CONFECCIÓN

6	ROPA DE TRABAJO
---	-----------------

ESQUEMA GRÁFICO REFERENCIAL

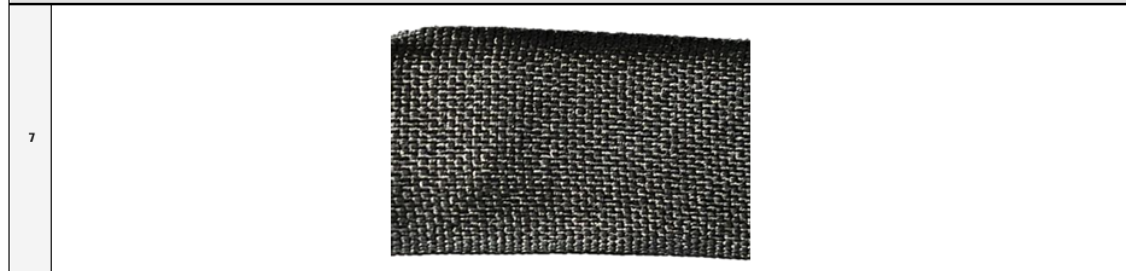

REQUERIMIENTOS COMPLEMENTARIOS

A	EL PRODUCTO SE ACEPTARA BAJO PREVIA REVISIÓN DE MUESTRA FÍSICA.
B	ADJUNTAR CERTIFICADO DE FABRICACIÓN NO SUPERIOR A 6 MESES.

1.7 PERSONAL TÉCNICO MÍNIMO REQUERIDO

No.	Cargo / Función	Cantidad	Experiencia requerida

N/A

1.8 EQUIPO MÍNIMO REQUERIDO

No.	Equipo	Cantidad	Característica

N/A

1.9 DECLARACIÓN DE VALOR AGREGADO ECUATORIANO DE LA OFERTA

El que suscribe, (*por mis propios derechos o en calidad de representante legal de la compañía..., o del consorcio...*) declaro en pleno conocimiento de las consecuencias legales que conlleva faltar a la verdad, que:

- Libre y voluntariamente presento la información que detallo más adelante, para fines única y exclusivamente relacionados con el presente procedimiento de contratación;
- Garantizo la veracidad y exactitud de la presente información; y, autorizo a la Entidad Contratante, al Servicio Nacional de Contratación Pública, o los Órganos de Control, a efectuar averiguaciones para comprobar tal información.
- Autorizo a que esta información se transparente a través del Portal de COMPRAS PÚBLICAS; y, doy mi consentimiento para que se realicen las verificaciones que sean pertinentes en cualquier momento y sin previo aviso.
- Como oferente me comprometo a tener, en el momento que el Servicio Nacional de Contratación Pública lo solicite, la documentación de respaldo necesaria para el cálculo del VAE, para la verificación correspondiente. Dicha información, una vez que sea entregada al SERCOP, se considerará información pública al tenor de lo señalado en Ley Orgánica de Transparencia y Acceso a la Información Pública.
- La falta de veracidad de la información presentada será causa de descalificación de la oferta, declaratoria de adjudicatario fallido o de terminación unilateral del contrato, según corresponda; sin perjuicio de las acciones sancionatorias administrativas o acciones judiciales a las que hubiera lugar.

El proveedor, como parte de la entrega de la oferta, presentará los siguientes datos:

1.10. CÁLCULO DE PORCENTAJE DE VALOR AGREGADO ECUATORIANO

Formulario de Declaración de Valor Agregado Ecuatoriano de la oferta

	Si	No
(a) ¿Es usted DISTRIBUIDOR, COMERCIANTE, IMPORTADOR, REPRESENTANTE DIRECTO o INTERMEDIARIO de los bienes y/o servicios que conforman su oferta? RECUERDE que usted puede responder NO a esta pregunta, SOLO si es PRODUCTOR (FABRICANTE) de una parte o de la totalidad, de los productos que son objeto de esta contratación.	<input checked="" type="checkbox"/>	<input type="checkbox"/>

Valor en
USD\$.

(b) ¿Cuánto va a importar o importó, directamente, para cumplir con esta oferta? ¹	0,00
---	------

(c) ¿Cuánto va a comprar o compró en el Ecuador, pero que es importado, para cumplir con esta oferta?	0,00
---	------

El oferente del Estado deberá tener siempre todos los documentos de respaldo de su formulario de Declaración de Valor Agregado Ecuatoriano, incluso aquellos fechados doce meses previos a la adjudicación del contrato con el Estado. Estos documentos serán usados en la verificación respectiva de su declaración de Valor Agregado Ecuatoriano.

Notas:

- Como respaldo de la pregunta (a), el oferente del Estado deberá tener siempre como justificativo sus declaraciones aduaneras de importaciones y facturas de importación. El oferente podrá presentar también cotizaciones oficiales enviadas desde el exterior siempre y cuando éstas estén debidamente legalizadas. En este caso el valor que conste en la cotización deberá ser en valor FOB, el cual estará sujeto a posterior verificación en aduanas del Ecuador. El valor FOB (libre a bordo) corresponde al costo de la mercancía en el puerto de embarque sin incluir el seguro y el flete al puerto de destino convenido.
- Como respaldo de la pregunta (b), el oferente del Estado deberá tener siempre como justificativo de la procedencia de los productos que ofrece e insumos que utiliza para la producción de los bienes y/o prestación de los servicios (materia prima, bienes, maquinaria y equipos adquiridos, servicios recibidos y en general otros insumos utilizados), los certificados que indiquen la procedencia de los mismos, emitidos por parte de sus respectivos proveedores de materia prima, insumos y bienes, detallando el país de producción de los mismos y/o, constar en las facturas correspondientes de sus proveedores la procedencia de los mismos, como ecuatorianos o extranjeros.
- Dentro del valor declarado de las importaciones directas (en la pregunta a) o indirectas (en la pregunta b), se deberá incluir los valores de los servicios que

¹ El valor declarado en (a) debe ser el valor CIF "Costo, seguro y flete"; es decir, que incluye el costo de la mercancía, el del transporte, así como el seguro. Los costos pagados dentro del territorio nacional (como por ejemplo agentes de aduana) para la importación, desaduanización y otros servicios relacionados, no se deben tomar en cuenta.

hayan sido recibidos desde el exterior y que impliquen un pago y/o transferencia enviada al exterior y que son parte integrante de la oferta o, que han sido usados para producir los bienes que son parte de su oferta.

- En el caso de la maquinaria y equipos que hayan sido importados para la producción de bienes y/o la prestación de servicios que sean parte de su oferta, el valor que deberá imputar como importaciones, corresponderá solamente a la proporción en dólares de su depreciación atribuible al tiempo de uso para la producción de los bienes pertenecientes a la oferta.
- El literal (c) se lo obtendrá directamente de la oferta económica final del proveedor.
- No se considera PRODUCTOR a quien comercializa bienes de origen nacional, sino sólo a quien los fabrica dentro del territorio ecuatoriano. Únicamente un PRODUCTOR ecuatoriano puede obtener preferencias para adjudicación por VAE, más no sus intermediarios.
- En los procedimientos donde se incluyan bienes y servicios conjuntamente, un oferente podrá declarar ser PRODUCTOR, sólo cuando produzca el bien o brinde el servicio descrito en el CPC con que fue publicado el procedimiento; es decir que, si un procedimiento tiene un CPC para adquisición de bienes, no puede declararse PRODUCTOR sólo si presta los servicios complementarios (mantenimiento, instalación, transporte, etc.). Igualmente, si el CPC corresponde a una contratación de servicios, no puede declararse PRODUCTOR si únicamente fabrica los bienes que complementan el objeto del contrato. (En estos casos, las entidades contratantes están en la obligación de publicar sus procedimientos, escogiendo el CPC del producto (bien o servicio) que tenga el mayor peso dentro del presupuesto referencial).
- Se recomienda revisar las EXCEPCIONES para que un oferente pueda declararse PRODUCTOR, establecidas en la Metodología de Declaración de Valor Agregado Ecuatoriano que se encuentra vigente.

Las entidades contratantes, al momento de revisar la declaración del Valor Agregado Ecuatoriano de la oferta, deberán también comprobar la respuesta entregada por el oferente a la pregunta inicial del formulario, bajo los siguientes criterios:

- La pregunta inicial debe ser respondida de forma obligatoria por el proveedor, en caso de que no se responda, deberá solicitarse dicha información en la etapa de convalidación de errores.
- La respuesta entregada por el proveedor solo puede ser "Si" o "No", nunca ambas al mismo tiempo.

1.12. OTROS PARÁMETROS DE CALIFICACIÓN PROPUESTOS POR LA ENTIDAD CONTRATANTE

No.	Parámetro	Dimensión	Su valoración
1	Garantía técnica	12 meses	A partir de la suscripción del acta entrega recepción y cualquier otro ensayo de laboratorio solicitado en las fichas técnicas



Urb. María Elena Salazar, Calle: 329 Oel-85 y Manglar Alto
(02) 268 7252 / (02) 267 1380 - torrellimel@yahoo.es

099 833 3862
Ruc # 1709888463001

2	Muestra	SE REQUIERE 1 METRO DE CADA ÍTEM, PARA EVALUAR LAS ESPECIFICACIONES TÉCNICAS	La finalidad de la muestra es que el Laboratorio de FAME S.A., realice los ensayos correspondientes que permitan verificar el cumplimiento de especificaciones técnicas
---	---------	--	---

Para constancia de lo ofertado, suscribo este formulario,

FIRMA DEL OFERENTE

QUITO 07 DE NOVIEMBRE 2024

ACEPTACIÓN DE MEDIOS DIGITALES PARA NOTIFICACIONES.

Yo De La Torre Torres Jorge Geovanny con número de RUC 1709888463001 suscribe y acepta recibir notificaciones de FAME S.A en la siguiente dirección electrónica:

DIRECCIÓN ELECTRÓNICA torrellimel@yahoo.es



En todo momento, seré responsable de la veracidad, exactitud, consistencia, coherencia y vigencia del correo electrónico declarado.

FAME S.A podrá enviar todas las comunicaciones y resoluciones administrativas que considere necesarias dentro del proceso de contratación.

FAME S.A no se hace responsable por errores, omisiones o por cualquier inexactitud en la información declarada por el Oferente.

DECLARACIÓN JURADA DE NO TENER VÍNCULO DE PARENTESCO

Yo De La Torre Torres Jorge Geovanny con número de RUC 1709888463001, **DECLARO BAJO JURAMENTO**, lo siguiente:

Ni mi persona, ni los socios/accionistas o partícipes de la empresa a la que represento (para el caso de personas jurídicas) tengo/tenemos ningún vínculo de parentesco, tanto de consanguinidad (hasta el cuarto grado) ni como de afinidad (hasta el segundo grado) con funcionarios de FAME S.A, que hayan formado parte del proceso de contratación No. PE-FAME_2013-2024-080 denominado "ADQUISICIÓN DE ELÁSTICO Y REATA PY 145-146-147-148-149-150-151 PARA FAME S.A."

De igual forma declaro que no he ofrecido ni ofreceré en forma personal ni por interpuesta persona: dádivas, regalos o cualquier tipo de presentes a funcionario alguno de FAME S.A con la finalidad de resultar beneficiado de favores de ningún tipo.

SECCIÓN II
FORMULARIO DE COMPROMISO DE ASOCIACIÓN O CONSORCIO

PROCEDIMIENTO Nro. PE-FAME_2013-2024-080

OBJETO DE CONTRATACIÓN “*ADQUISICIÓN DE ELÁSTICO Y REATA PY 145-146-147-148-149-150-151 PARA FAME S.A.*”

Comparecen a la suscripción del presente compromiso, por una parte, (*persona natural o representante legal de persona jurídica*), debidamente representada por (*detallar*); y, por otra parte, (*persona natural o representante legal de persona jurídica*), representada por (*detallar*) todos debidamente registrados y habilitados en el RUP.

Los comparecientes, en las calidades que intervienen, capaces para contratar y obligarse, acuerdan suscribir el presente compromiso de Asociación o Consorcio para participar en el procedimiento de contratación Nro. (*Código de procedimiento*), cuyo objeto es (*detallar*) y por lo tanto expresamos lo siguiente:

- a) El Procurador Común de la Asociación o Consorcio será (*indicar el nombre*), con cédula de ciudadanía o pasaporte Nro. (*Detallar*) de (*Nacionalidad*), quien está expresamente facultado para representar en la fase precontractual.
- b) El detalle valorado de los aportes de cada uno de los miembros es el siguiente: (*incluir el detalle de los aportes sea en monetario o en especies, así como en aportes intangibles, de así acordarse*).
- c) Los compromisos y obligaciones que asumirán las partes en la fase de ejecución contractual, de resultar adjudicada; son los siguientes: (*se deberá adjuntar cuadro con el detalle antes requerido*).
- d) En caso de resultar adjudicados, los oferentes comprometidos en la conformación de la asociación o consorcio declaran bajo juramento que formalizarán el presente compromiso mediante la suscripción de la pertinente escritura pública y se habilitará al Consorcio constituido en el RUP, para dar cumplimiento a lo previsto en la normativa expedida por el Servicio Nacional de Contratación Pública, aplicable a este caso.
- e) La asociación o consorcio está integrado por:

Número	Asociados o Consorciados	Porcentaje de participación
1		

El total de la columna denominada “porcentaje de participación”, debe ser igual al 100% .

- f) La responsabilidad de los integrantes de la asociación o consorcio es solidaria e indivisible para el cumplimiento de todas y cada una de las responsabilidades y obligaciones emanadas del procedimiento precontractual, con renuncia a los beneficios de orden y exclusión;
- g) La constitución de la asociación o consorcio se la realizará dentro del plazo establecido en la normativa vigente o en el pliego, previo a la suscripción del contrato.
- h) El plazo del compromiso de asociación o consorcio y plazo del acuerdo en caso de resultar adjudicatario cubrirá la totalidad del plazo precontractual, hasta antes de suscribir el contrato de asociación o consorcio respectivo, y noventa días adicionales.

Además, manifestamos que el consorcio cumplirá con todo lo determinado en la Ley Orgánica del Sistema Nacional de Contratación Pública y su Reglamento General, así como lo establecido en la Normativa Secundaria que expida el Servicio Nacional de Contratación Pública.

QUITO 07 DE NOVIEMBRE 2024

Atentamente,

De la Torre Jorge Geovanny
RUC 1709888463001

Asociado o consorciado 1.-

Firma: Representante Legal o persona natural.

Nombre: Representante Legal o persona natural.

Domicilio:

Lugar de recepción de notificaciones:

Asociado o consorciado 2.-

Firma: Representante Legal o persona natural

Nombre: Representante Legal o persona natural.

Domicilio:

Lugar de recepción de notificaciones:

Se deja constancia que con la firma electrónica de la oferta he aceptado el contenido y declaraciones de la oferta en todas sus partes.

LOS FORMULARIOS NO DEBEN SER MODIFICADOS, SOLAMENTE DEBEN LLENARSE POR LOS OFERENTES.

LA MODIFICACIÓN O ALTERACIÓN DE ESTA SECCIÓN, SERÁ CAUSAL DE DESCALIFICACIÓN.



Urb. María Elena Salazar. Calle: 329 Oe1-85 y Manglar Alto
(02) 268 7252 / (02) 267 1380 - torrelimel@yahoo.es

Ruc # 1709888463001 **099 833 3862**